

Schema second opinion

- Dit is in schematische vorm de wijziging van het arbobesluit als het gaat om de second opinion.
- Omwille van de duidelijkheid zijn alleen de belangrijkste stappen vermeld.

Hoewel deze uitgave met zeer veel zorg is samengesteld, aanvaardt de auteur geen enkele aansprakelijkheid voor schade ontstaan door eventuele fouten en/of onvolkomenheden in deze uitgave.

BA = bedrijfsarts

- Verzuimbegeleiding
- Pago
- Consultatie
- Niet: aanstellingskeuring wet op de medische keuringen van toepassing

Valt buiten de regeling arbobesluit

- Werknemer kiest voor eigen rekening een second opinion arts:
- 1^e BA hoeft niets met dit advies te doen
 - 1^e BA hoeft geen informatie te verstrekken.
 - Informatieverstrekking alleen na toestemming werkgever

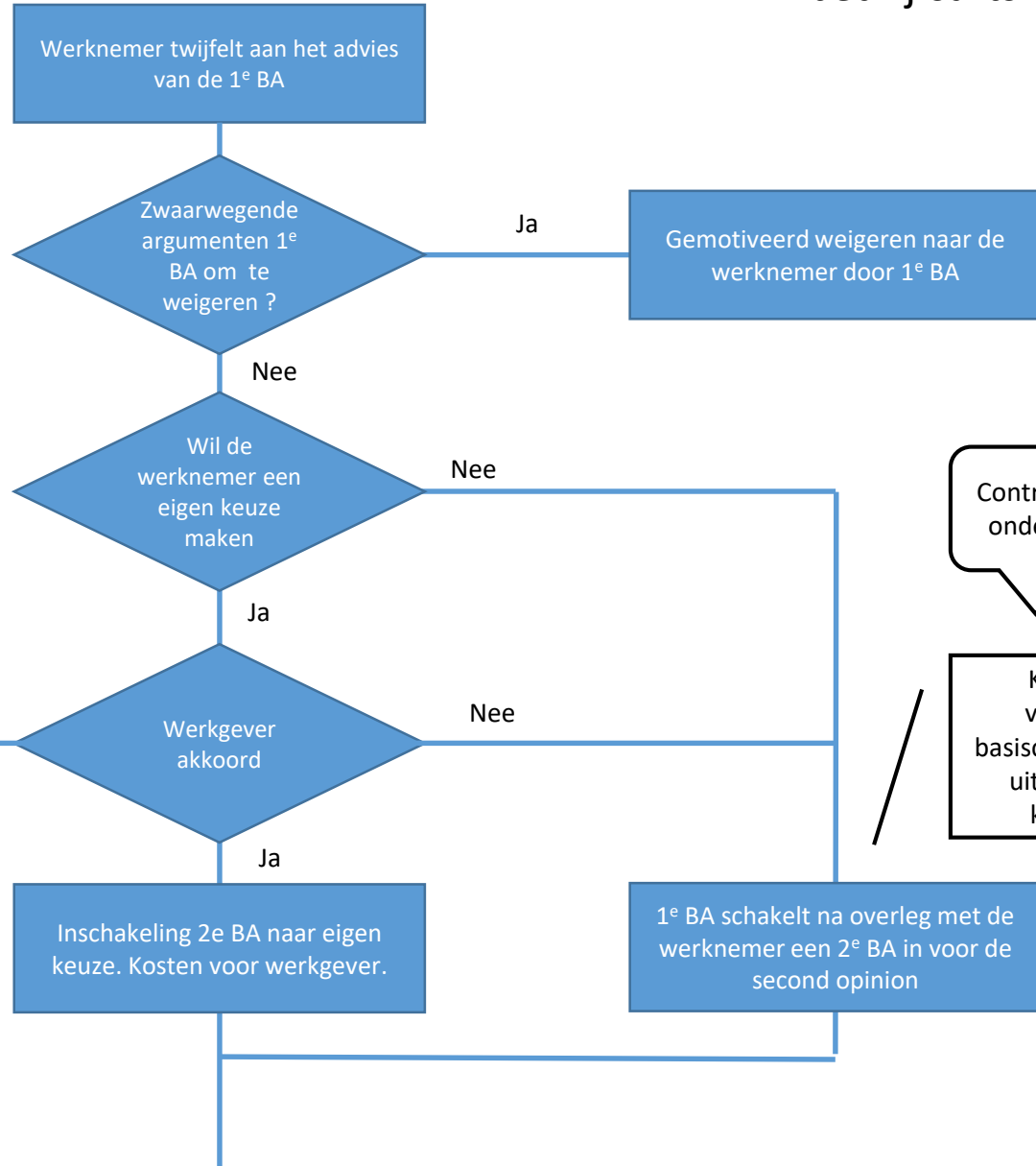

Contract instemming ondernemingsraad

Keuze uit de lijst vastgelegd in het basiscontract, mogen niet uit hetzelfde bedrijf komen als 1^e BA

